物件名	CASA YAMABUN 602	所在地	京都市上京区堀川町512	構造	鉄筋コンクリート　造　6階建て

種別	マンション	完成	1999年3月	総戸数	35　戸

交通	・JR「円町」歩8分　・京福「北野白梅町」歩12分 ・市バス JRバス「西ノ京円町」歩5分

号室	タイプ	㎡	ベランダ	状況	カギの所在
602	1K		北向き	即入居	現地

家賃	55，000円	共益費	6，000円	水道代	2，000円
礼金	0円	敷金	0円	2年契約 更新料家賃の1ヶ月分	

設備・その他

セパレート・エアコン・ガスキッチン（1口）・室内洗濯機設置可能
下駄箱・エレベーター・オートロック・J:COM（12MB）無料
NTT光ファイバー対応：アルソック加入

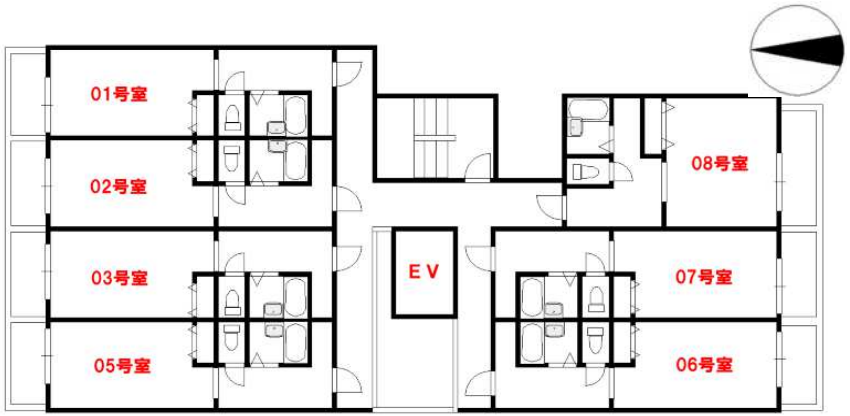

略図につき多少の相違はご了承ください

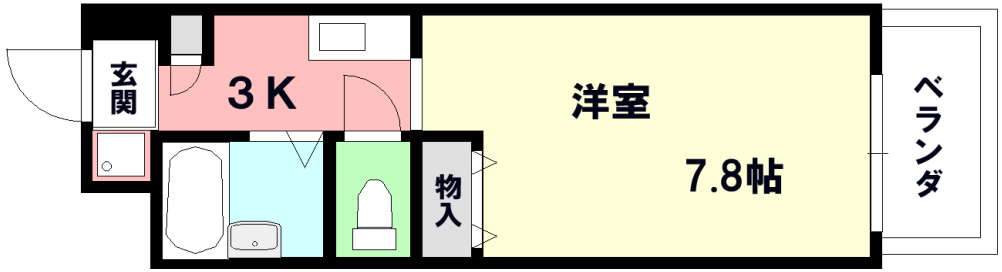

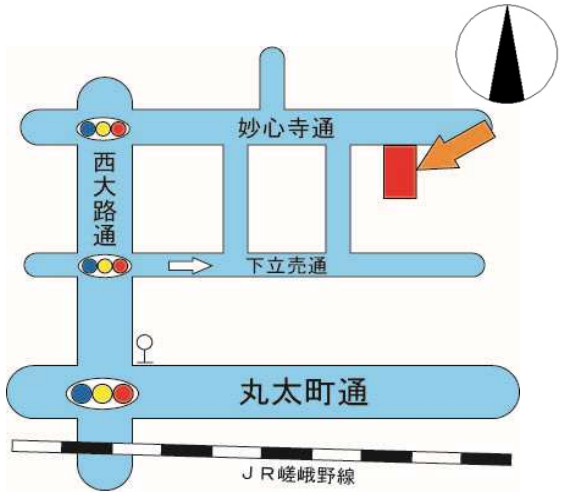

費用	鍵交換：入居時16.500円・保険：20.000円・更新手数料：11.000円
必要書類	契約者：住民票・写真・社会保険（学生証）　保証人：保険証・印鑑証明

お問い合わせは・・・　(株)アットエステート　京都市上京区千本丸太町東入中務町491-71　KKビル5階
TEL(075)802－2233
FAX(075)802－2244

物件名	CASA YAMABUN 602号室

位置図 （JR円町徒歩8分）

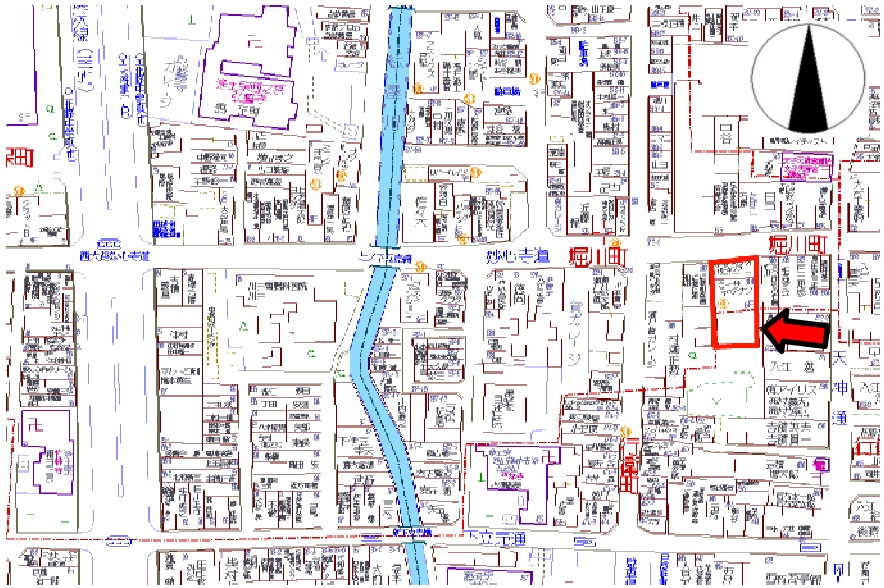

周辺施設

スーパーフレスコ
徒歩6分（440m）

京都中央信用金庫
徒歩6分（650m）

三井住友銀行
徒歩6分（470m）

郵便局
徒歩6分（350m）

京都北野病院
徒歩6分（420m）

スギ薬局
徒歩7分（480m）

レンタルDVD ゲオ
徒歩4分（310m）

家電のエディオン
徒歩7分（560m）

602号 室内写真